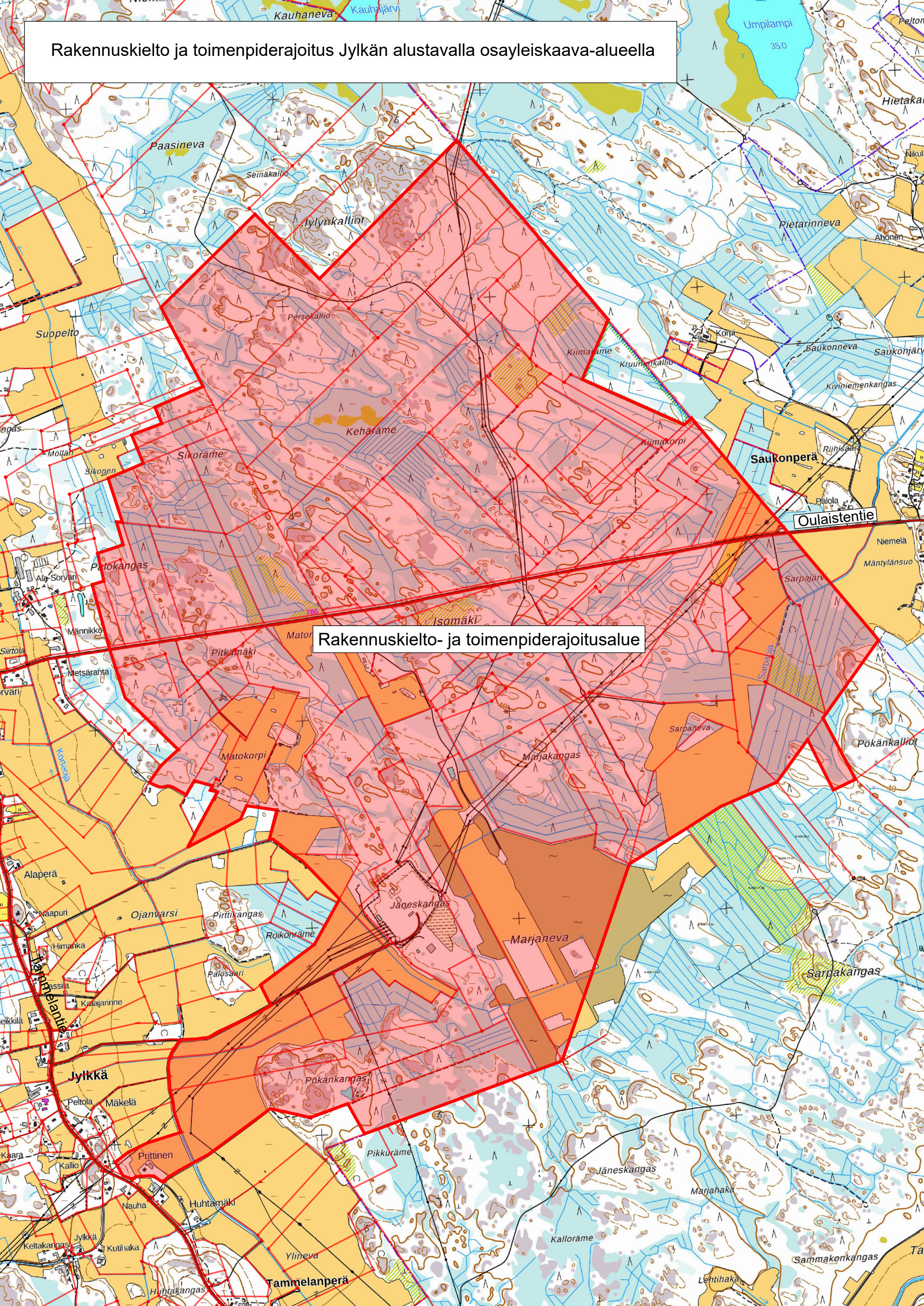# Rakennuskielto ja toimenpiderajoitus Jylkän alustavalla osayleiskaava-alueella